МАГАЗИН ГИДРАВЛИКИ
Поставка гидравлических комплектующих

ОДНОСТОРОННИЙ ГИДРОЗАМОК СО ВСТРОЕННЫМ РУЧНЫМ КЛАПАНОМ

ТИП

VBPSE c/RUB.

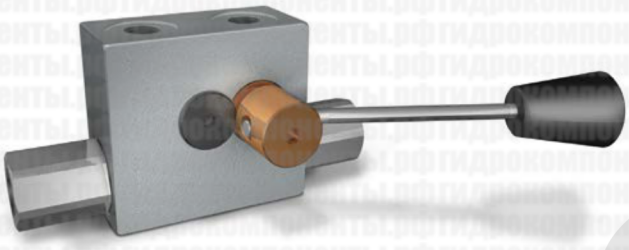

ГИДРАВЛИЧЕСКАЯ СХЕМА

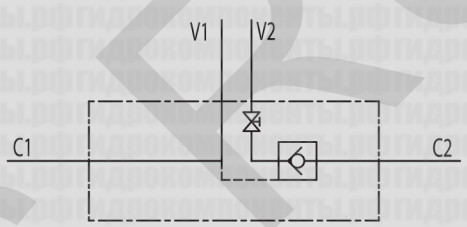

ПРИНЦИП РАБОТЫ:

Гидрозамок предназначен для удержания гидравлических двигателей в статическом положении под нагрузкой. Гидравлическая жидкость блокируется в полости гидродвигателя C2 при отсутствии давления в линии V1. Обладает повышенной безопасностью благодаря встроенному в одной из линий крану. Специально разработан для автокранов и гидроманипуляторов.

МАТЕРИАЛЫ И ОСОБЕННОСТИ:

- Корпус: оцинкованная сталь;
- Внутренние компоненты: закаленная сталь, шлифованная;
- Уплотнения: BUNA N стандарт;
- Тип запорного элемента: тарельчатый.

СОЕДИНЕНИЕ:

Присоедините линии V1 и V2 к рабочим линиям гидрораспределителя, а линии C1 и C2 — к гидродвигателю (C2 к блокируемой линии).

НА ЗАКАЗ:

- без уплотнения на управляющем поршне;
- правое или левое положение рычага;
- линии ports C1 - C2 12L (DIN 2353).

Температура рабочей жидкости: 50ºC
Вязкость рабочей жидкости: 30 сСт

ГРАФИКИ ПЕРЕПАДА ДАВЛЕНИЯ

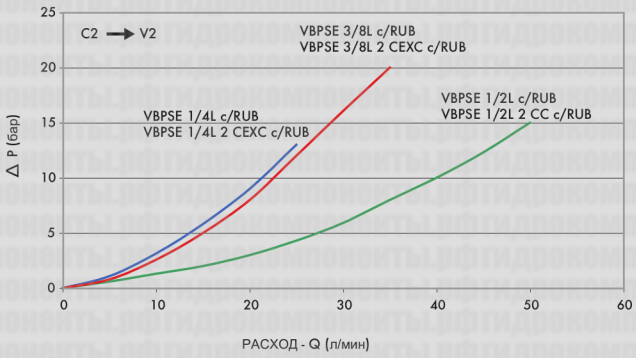

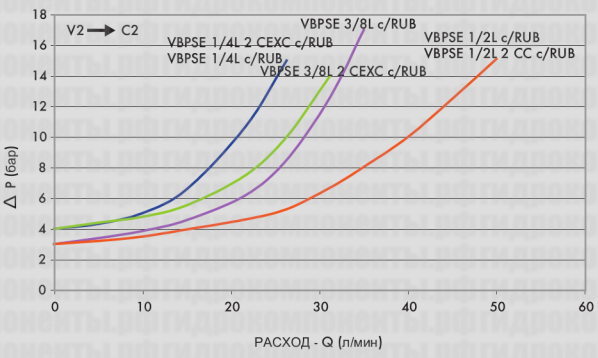

КОД	ТИП	ПИЛОТНОЕ СООТНОШЕНИЕ	МАКС, РАСХОД, л/мин	МАКС, ДАВЛЕНИЕ, бар	ДАВЛЕНИЕ ОТКРЫТИЯ, бар
V0072/SE	VBPSE 1/4″ L c/RUBINETTO	1:5,5	20	350	4
V0074/SE	VBPSE 3/8″ L c/RUBINETTO	1:5,5	30	350	3
V0076/SE	VBPSE 1/2″ L c/RUBINETTO	1:5	50	350	3
V0132/SE*	VBPSE 1/4″ L c/RUB. 2 CEXC	1:5,5	20	350	4
V0134/SE*	VBPSE 3/8″ L c/RUB. 2 CEXC	1:5,5	30	350	4
V0136/SE*	VBPSE 1/2″ L c/RUB. 2 CC	1:5	50	350	3

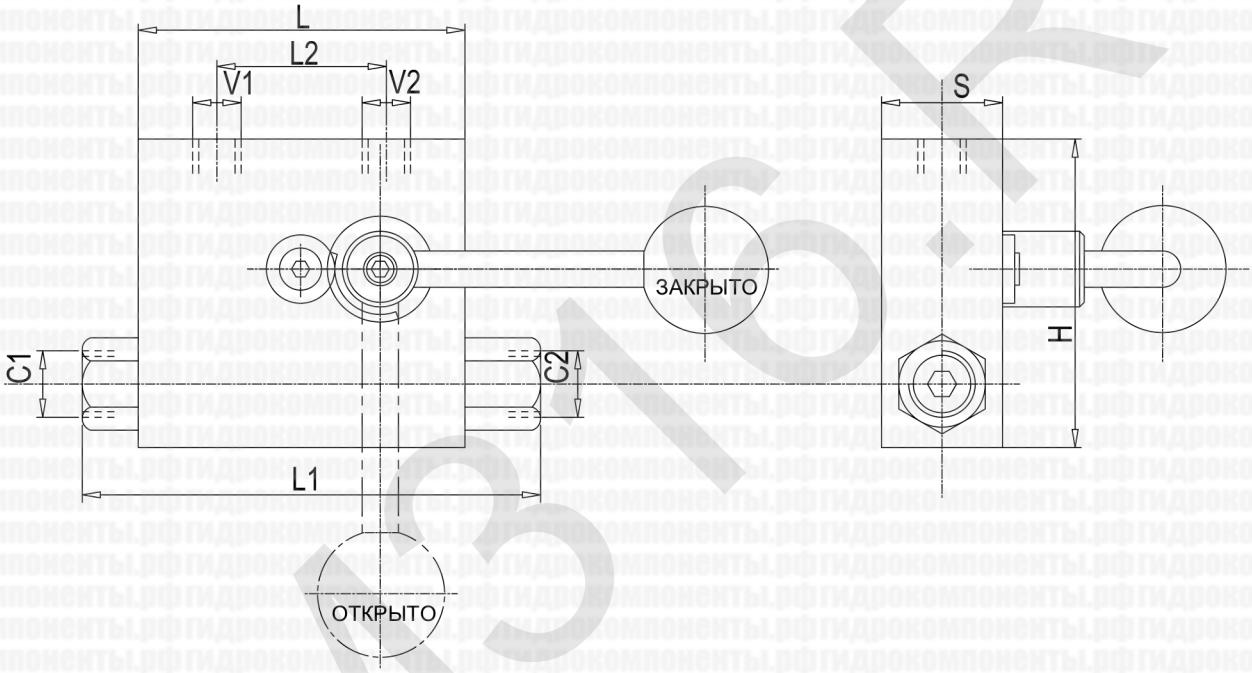

КОД	ТИП	V1 - V2 C1 - C2 РЕЗЬБА	L мм	L1 мм	L2 мм	H мм	S мм	МАССА кг
V0072/SE	VBPSE 1/4″ L c/RUBINETTO	G 1/4″	64	112	34	60	30	0,994
V0074/SE	VBPSE 3/8″ L c/RUBINETTO	G 3/8″	64	118	36	60	30	0,964
V0076/SE	VBPSE 1/2″ L c/RUBINETTO	G 1/2″	90	142	45	70	35	1,708
V0132/SE*	VBPSE 1/4″ L c/RUB. 2 CEXC	G 1/4″ 12L	64	131	34	60	30	1,006
V0134/SE*	VBPSE 3/8″ L c/RUB. 2 CEXC	G 3/8″ 12L	64	131	36	60	30	0,982
V0136/SE*	VBPSE 1/2″ L c/RUB. 2 CC	G 1/2″ 15L	90	164	45	70	35	1,752

* Трубка по DIN 2353

Магазин гидравлики RM316.RU

Телефон / Факс: +7 (812) 448-65-13

E-mail: rm316.ru@gmail.com

Адрес офиса и склада: Санкт-Петербург, Полюстровский проспект, 32 (БЦ)